

Chronology of writing.



PER RAGGIUNGERCI \ TO REACH US

In auto: autostrada A4 Torino-Milano, uscita "Abbadia di Stura". Impostare il navigatore per Strada Settimo 240, Torino e svoltare al semaforo. L'ingresso è a 200 metri.
By car: A4 motorway Turin-Milan, exit "Abbadia di Stura". Set the navigator on Settimo street, 240, Turin and turn at the traffic light. The entrance is 200 meters far.

In autobus: linea GTT n. 49, fermata n. 2474 Strada Settimo - Abbadia di Bertolla, a 200 metri dall'ingresso.
By bus: GTT line n. 49, stop n. 2474 Strada Settimo - Abbadia di Bertolla, 200 meters far from the entrance.

ORARI \ TIMETABLE

Lunedì, Martedì, Giovedì, Venerdì
dalle 9.00 alle 18.00 - (ultimo ingresso alle 17.00)

Sabato e Domenica
dalle 10.00 alle 19.00 - (ultimo ingresso alle 18.00)

Chiuso il Mercoledì

Mondays, Tuesdays, Thursdays, Fridays
From 9 AM to 6 PM - (last entrance at 5 PM)

Saturdays and Sundays
From 10 AM to 7 PM - (last entrance at 6 PM)

Closed on Wednesdays

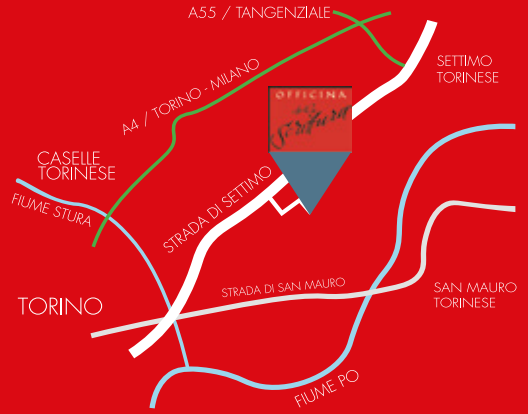

MUSEO DEL SEGNO E DELLA SCRITTURA

www.officinadellascrittura.it - info@officinadellascrittura.it - +39 011 034.30.90



ref. AS-3000-GE

Venite a riscoprire la capacità di "Lasciare un Segno"

MUSEO • MANIFATTURA • RISTORANTE • AUDITORIUM • FORMAZIONE • EVENTI • SHOP

Officina della Scrittura è il luogo in cui viene raccontato, promosso e valorizzato tutto ciò che è legato alla cultura della scrittura e al segno dell'uomo.

Situato all'interno della **Manifattura Aurora**, è un museo unico nel suo genere, un percorso tra tecnologia e tradizione che racconta, emoziona, educa il pubblico di ogni età.

Oltre **2.500** metri quadri, dal racconto delle origini del segno, alla prima macchina da scrivere Remington. **Viaggio all'interno della scrittura** alla sezione dedicata alla storia delle penne stilografiche, che include una selezione delle 13 penne iconiche del XX secolo, come la **Waterman's 22** del 1896 e la **Hastil Aurora** disegnata da Marco Zanuso nel 1970 ed esposta al **MoMA** di New York.



Come and rediscover the ability to "Leave a Sign"

MUSEUM • MANUFACTURE • RESTURANT • AUDITORIUM • TRAINING • EVENTS • SHOP

Officina della Scrittura is where everything related to writing and cultural markings is described and promoted.

Set into the **Aurora Pen Company production site**, it is a unique museum in its genre, a path through technology and tradition that informs, excites, educates a public of all ages.

Over **2,500** square meters from the history of the origins of cultural markings to the first Remington typewriter. From a **travel through writing** to the section dedicated to the history of fountain pens, including a selection of 13 iconic 20th century pens, such as the 1896 **Waterman's 22** and the **Aurora Hastil** designed by Marco Zanuso in 1970 and exhibited at **MoMA** in New York.

VISITE INDIVIDUALI / INDIVIDUAL VISITORS

OFFICINA DELLA SCRITTURA

Visita libera / free visit

BIGLIETTERIA / TICKETS

8 € intero / full price

6 € ridotto* / reduced*

*under 26, over 65, card Torino Musei

gratuito** / free ticket**

**under 12, disabili con accompagnatore

**under 12, disabled with companion



MANIFATTURA AURORA / AURORA MANUFACTURE

Visita guidata, dal lunedì al venerdì alle 11 ed alle 16. Giorno di chiusura: **Mercoledì**.

GUIDED TOUR, from Monday to Friday at 11 AM and 4 PM. Closed: **Wednesday**.

BIGLIETTERIA / TICKETS

10 € intero / full price

8 € ridotto* / reduced

*under 26, over 65, card Torino Musei

gratuito** / free ticket**

**under 12, disabili con accompagnatore

**under 12, disabled with companion



OFFICINA DELLA SCRITTURA + MANIFATTURA AURORA

15 € intero / full price

12 € ridotto* / reduced*

*under 26, over 65, card Torino Musei

gratuito** / free ticket**

**under 12, disabili con accompagnatore

**under 12, disabled with companion

VISITE PER GRUPPI / GROUPS OF VISITORS

su prenotazione / by reservation

ingresso + visita guidata / entrance + guided tour

BIGLIETTERIA / TICKETS

250 € in italiano / in italian

350 € in altre lingue / in other languages

massimo 30 partecipanti per gruppo

30 people maximum for group

Per ragioni di sicurezza, l'accesso è consentito a gruppi di massimo 25 persone.

For safety reasons, groups must be composed by a maximum of 25 people

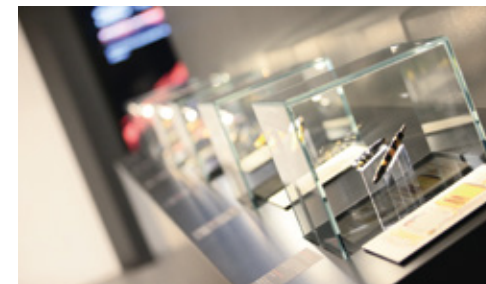

INOLTRE / AND MORE

Proposte per le Scuole / School Activities

Attività per le Famiglie / Family Activities

Corsi di Calligrafia / Calligraphy Courses

Eventi Privati / Private Events

Ristorante e Caffetteria / Restaurant and Café